

Termo de Abertura

Dados da empresa					
Nome Empresarial:					
J. K. COMERCIO E SERVICOS LTDA					
NIRE:	5320264874-9	CNPJ:	46.148.186/0001-21	NIRE Anterior:	
Nome Anterior:					
Município:	BRASILIA			UF:	DISTRITO FEDERAL
Inscrição	0813183800101		Inscrição Municipal:	insento	
Data do ato constitutivo em Junta Comercial:			26/04/2022		

Dados do Livro			
Finalidade:	DIARIO		
Número de ordem:	3	Quantidade de páginas:	35
Data	02/07/2025		

Assinante(s)			
CPF/CNPJ	Nome	Função	CRC
372.800.581-91	JOAO BATISTA ALVES JUNIOR	Administrador	
034.708.796-56	ANGELA MARIA FERNANDES RIBEIRO DA CUNHA	Contador	77218



Conta	Histórico	Débito	Crédito
-------	-----------	--------	---------

02 de janeiro de 2024			
(37)	N/ NF/DANFE 181-FUNDACAO OSWALDO CRUZ	644,00	
(4024)	N/ NF/DANFE 181-FUNDACAO OSWALDO CRUZ		644,00

03 de janeiro de 2024			
(37)	N/ NF/DANFE 182-TERCEIRO BATALHAO LOGISTICO	393,60	
(37)	N/ NF/DANFE 183-MINISTERIO DA SAUDE	10.808,43	
(37)	VENDAS DE MERCADORIAS A PRAZO 184-TRIBUNAL REGIONAL DO TRABALHO DA	1.530,00	
(37)	N/ NF/DANFE 185-INSTITUTO FEDERAL DE EDUCACAO, CIENCIA E	2.539,80	
(4024)	N/ NF/DANFE 182-TERCEIRO BATALHAO LOGISTICO		393,60
(4024)	N/ NF/DANFE 183-MINISTERIO DA SAUDE		10.808,43
(4024)	VENDAS DE MERCADORIAS A PRAZO 184-TRIBUNAL REGIONAL DO TRABALHO DA		1.530,00
(4024)	N/ NF/DANFE 185-INSTITUTO FEDERAL DE EDUCACAO, CIENCIA E		2.539,80

04 de janeiro de 2024			
(37)	N/ NF/DANFE 186-COMANDO DA MARINHA	1.340,00	
(37)	N/ NF/DANFE 187-COMANDO DA MARINHA	551,22	
(37)	N/ NF/DANFE 188-COMANDO DA MARINHA	943,74	
(4024)	N/ NF/DANFE 186-COMANDO DA MARINHA		1.340,00
(4024)	N/ NF/DANFE 187-COMANDO DA MARINHA		551,22
(4024)	N/ NF/DANFE 188-COMANDO DA MARINHA		943,74

05 de janeiro de 2024			
(37)	N/ NF/DANFE 189-FUNDO MUNICIPAL DE SAUDE DE MENDES	4.045,90	
(4024)	N/ NF/DANFE 189-FUNDO MUNICIPAL DE SAUDE DE MENDES		4.045,90

07 de janeiro de 2024			
(5)	PAGTO ICMS COMP. 12/2023=COMPROVANTE		1.760,37
(111)	PAGTO ICMS COMP. 12/2023=COMPROVANTE	1.760,37	

10 de janeiro de 2024			
(37)	N/ NF/DANFE 190-INSTITUTO FEDERAL DE EDUCACAO, CIENCIA E	1.914,29	
(37)	N/ NF/DANFE 191-UNIVERSIDADE FEDERAL DE JUIZ DE FORA UFJ	722,70	
(4024)	N/ NF/DANFE 190-INSTITUTO FEDERAL DE EDUCACAO, CIENCIA E		1.914,29
(4024)	N/ NF/DANFE 191-UNIVERSIDADE FEDERAL DE JUIZ DE FORA UFJ		722,70
(5)	PAGTO. RC A C A FINANCEIRA LTDA		279,00
(455)	PAGTO. RC A C A FINANCEIRA LTDA	279,00	

11 de janeiro de 2024			
(37)	N/ NF/DANFE 192-COMANDO DA MARINHA	242,71	
(4024)	N/ NF/DANFE 192-COMANDO DA MARINHA		242,71

18 de janeiro de 2024			
-----------------------	--	--	--



J. K. COMERCIO E SERVICOS LTDA (00346)		RC ASSESSORIA CONTABIL ADMINISTRATIVA FINANCEIRA	
CNPJ: 46148186000121			
Diário de Janeiro de 2024		3	Folha: 3
Conta	Histórico	Débito	Crédito

18 de janeiro de 2024

(37)	N/ NF/DANFE 194-COMANDO DA MARINHA	59,60	
(37)	N/ NF/DANFE 195-ACADEMIA MILITAR DAS AGULHAS NEGRAS	1.490,00	
(4024)	N/ NF/DANFE 194-COMANDO DA MARINHA		59,60
(4024)	N/ NF/DANFE 195-ACADEMIA MILITAR DAS AGULHAS NEGRAS		1.490,00

22 de janeiro de 2024

(5)	PAGTO DAS SIMPLES REF 12/2023 DOC 07202401811826067 = COMPROVANTE		4.963,51
(116)	PAGTO DAS SIMPLES REF 12/2023 DOC 07202401811826067 = COMPROVANTE	4.963,51	
(37)	N/ NF/DANFE 196-INSTITUTO FEDERAL DE EDUCACAO, CIENCIA E	371,64	
(37)	N/ NF/DANFE 197-INSTITUTO FEDERAL DE EDUCACAO, CIENCIA E	743,28	
(4024)	N/ NF/DANFE 196-INSTITUTO FEDERAL DE EDUCACAO, CIENCIA E		371,64
(4024)	N/ NF/DANFE 197-INSTITUTO FEDERAL DE EDUCACAO, CIENCIA E		743,28

24 de janeiro de 2024

(37)	N/ NF/DANFE 198-UNIVERSIDADE FEDERAL DO ESPIRITO SANTO	2.600,91	
(37)	N/ NF/DANFE 199-UNIVERSIDADE FEDERAL DO ESPIRITO SANTO	1.055,71	
(37)	N/ NF/DANFE 200-UNIVERSIDADE FEDERAL DE OURO PRETO	718,50	
(4024)	N/ NF/DANFE 198-UNIVERSIDADE FEDERAL DO ESPIRITO SANTO		2.600,91
(4024)	N/ NF/DANFE 199-UNIVERSIDADE FEDERAL DO ESPIRITO SANTO		1.055,71
(4024)	N/ NF/DANFE 200-UNIVERSIDADE FEDERAL DE OURO PRETO		718,50

25 de janeiro de 2024

(37)	N/ NF/DANFE 201-CENTRO TECNOLÓGICO DO EXERCITO	905,68	
(4024)	N/ NF/DANFE 201-CENTRO TECNOLÓGICO DO EXERCITO		905,68

31 de janeiro de 2024

(5)	PAGTO PARCELAMENTO DAS SIMPLES REF PARCELA 07/08 DOC 07182402592009388 =		323,87
(42)	PAGTO PARCELAMENTO DAS SIMPLES REF PARCELA 07/08 DOC 07182402592009388 =	305,77	
(45)	JUROS APROPRIAR PARCELAMENTO DAS/SIMPLES PERIO. 04/2023 PARCELA 07/08		55,27
(701)	PAGTO PARCELAMENTO DAS SIMPLES REF PARCELA 07/08 DOC 07182402592009388 =	18,10	
(701)	JUROS APROPRIAR PARCELAMENTO DAS/SIMPLES PERIO. 04/2023 PARCELA 07/08	55,27	
(116)	N/ PROVISAO SIMPLES A PAGAR COMP.01/2024		2.335,31
(5015)	N/ PROVISAO SIMPLES A PAGAR COMP.01/2024	2.335,31	

01 de fevereiro de 2024

(37)	VENDAS DE MERCADORIAS A PRAZO 202-INSTITUTO FEDERAL DE EDUCACAO,	21.903,30	
(37)	VENDAS DE MERCADORIAS A PRAZO 203-FUNDACAO OSWALDO CRUZ	285,71	
(37)	VENDAS DE MERCADORIAS A PRAZO 204-MUNICIPIO DE BOA VISTA DA APARECIDA	1.891,42	
(4024)	VENDAS DE MERCADORIAS A PRAZO 202-INSTITUTO FEDERAL DE EDUCACAO,		21.903,30
(4024)	VENDAS DE MERCADORIAS A PRAZO 203-FUNDACAO OSWALDO CRUZ		285,71
(4024)	VENDAS DE MERCADORIAS A PRAZO 204-MUNICIPIO DE BOA VISTA DA APARECIDA		1.891,42

02 de fevereiro de 2024

(37)	VENDAS DE MERCADORIAS A PRAZO 205-UNIVERSIDADE FEDERAL DE GOIAS	3.956,06	
------	---	----------	--



Conta	Histórico	Débito	Crédito
-------	-----------	--------	---------

02 de fevereiro de 2024

(4024)	VENDAS DE MERCADORIAS A PRAZO 205-UNIVERSIDADE FEDERAL DE GOIAS		3.956,06
(5)	VR. FRETE CTCR. 952-PORTAL DAS TRANSPORTADORAS LTDA		185,00
(48)	VR. FRETE CTCR. 952-PORTAL DAS TRANSPORTADORAS LTDA	185,00	

06 de fevereiro de 2024

(5)	PAGTO ICMS REF 11/2023 = COMPROVANTE		48,01
(111)	PAGTO ICMS REF 11/2023 = COMPROVANTE	42,80	
(701)	PAGTO ICMS REF 11/2023 = COMPROVANTE	5,21	

08 de fevereiro de 2024

(37)	VENDAS DE MERCADORIAS A PRAZO 206-INSTITUTO FEDERAL DE EDUCACAO,	448,71	
(4024)	VENDAS DE MERCADORIAS A PRAZO 206-INSTITUTO FEDERAL DE EDUCACAO,		448,71

10 de fevereiro de 2024

(5)	PAGTO. RC A C A FINANCEIRA LTDA		279,00
(455)	PAGTO. RC A C A FINANCEIRA LTDA	279,00	

15 de fevereiro de 2024

(37)	VENDAS DE MERCADORIAS A PRAZO 208-HOSPITAL DE GUARNICAO DE BAGE	1.049,97	
(4024)	VENDAS DE MERCADORIAS A PRAZO 208-HOSPITAL DE GUARNICAO DE BAGE		1.049,97

19 de fevereiro de 2024

(37)	N/ NF/DANFE 209-COMANDO DA 1 BRIGADA DE INFANTARIA DE SE	25.872,34	
(37)	VENDAS DE MERCADORIAS A PRAZO 210-MUNICIPIO DE TRES CORACOES	249,00	
(4024)	N/ NF/DANFE 209-COMANDO DA 1 BRIGADA DE INFANTARIA DE SE		25.872,34
(4024)	VENDAS DE MERCADORIAS A PRAZO 210-MUNICIPIO DE TRES CORACOES		249,00

20 de fevereiro de 2024

(5)	PAGTO. DAS REF. SIMPLES NACIONAL COMP. 01/2024 CONF. COMPROVANTE DE		2.335,31
(116)	PAGTO. DAS REF. SIMPLES NACIONAL COMP. 01/2024 CONF. COMPROVANTE DE	2.335,31	

23 de fevereiro de 2024

(5115)	N/ COMPRA NF/DANFE 4033 -RC ASSESSORIA CONTABIL LTDA - ME		299,00
(455)	N/ COMPRA NF/DANFE 4033 -RC ASSESSORIA CONTABIL LTDA - ME	299,00	

26 de fevereiro de 2024

(37)	VENDAS DE MERCADORIAS A PRAZO 211-COMANDO DA MARINHA	1.918,08	
(37)	VENDAS DE MERCADORIAS A PRAZO 212-FUNDACAO OSWALDO CRUZ	667,50	
(4024)	VENDAS DE MERCADORIAS A PRAZO 211-COMANDO DA MARINHA		1.918,08
(4024)	VENDAS DE MERCADORIAS A PRAZO 212-FUNDACAO OSWALDO CRUZ		667,50



J. K. COMERCIO E SERVICOS LTDA (00346)		RC ASSESSORIA CONTABIL ADMINISTRATIVA FINANCEIRA		
CNPJ: 46148186000121				
Diário de Fevereiro de 2024		3	Folha:	5
Conta	Histórico	Débito		Crédito

26 de fevereiro de 2024

27 de fevereiro de 2024

(37)	VENDAS DE MERCADORIAS A PRAZO 213-MUNICIPIO DE ENTRE RIOS DO OESTE	278,57	
(4024)	VENDAS DE MERCADORIAS A PRAZO 213-MUNICIPIO DE ENTRE RIOS DO OESTE		278,57

28 de fevereiro de 2024

(5)	PAGTO PARCELAMENTO DAS SIMPLES REF PARCELA 08/08		307,40
(42)	PAGTO PARCELAMENTO DAS SIMPLES REF PARCELA 08/08	305,80	
(701)	JUROS S/ PAGTO PARCELAMENTO DAS SIMPLES REF PARCELA 08/08	1,60	
(45)	JUROS APROPRIAR PARCELAMENTO DAS/SIMPLES PERIO. 04/2023 PARCELA 08/08		55,34
(701)	JUROS APROPRIAR PARCELAMENTO DAS/SIMPLES PERIO. 04/2023 PARCELA 08/08	55,34	

29 de fevereiro de 2024

(116)	N/ PROVISAO SIMPLES A PAGAR 02/2024		4.135,16
(5015)	N/ PROVISAO SIMPLES A PAGAR 02/2024	4.135,16	

01 de março de 2024

(37)	N/ NF/DANFE 214-COMANDO DA 18 BRIGADA DE INFANTARIA DE F	757,90	
(4024)	N/ NF/DANFE 214-COMANDO DA 18 BRIGADA DE INFANTARIA DE F		757,90

06 de março de 2024

(5)	PAGTO HONORARIOS MES 02/2024 RC ASSESSORIA CONTABIL LTDA		299,00
(5115)	PAGTO HONORARIOS MES 02/2024 RC ASSESSORIA CONTABIL LTDA	299,00	

12 de março de 2024

(37)	N/ NF/DANFE 215-3 COMPANHIA DE ENGENHARIA DE COMBATE MEC	699,98	
(4024)	N/ NF/DANFE 215-3 COMPANHIA DE ENGENHARIA DE COMBATE MEC		699,98

20 de março de 2024

(5)	PAGTO. DAS REF. SIMPLES NACIONAL COMP. 02/2024 CONF. COMPROVANTE DE		4.135,16
(116)	PAGTO. DAS REF. SIMPLES NACIONAL COMP. 02/2024 CONF. COMPROVANTE DE	4.135,16	

21 de março de 2024

(5)	N/ COMPRA NF/DANFE 433307-AGIS EQUIP. E SERV INFORMATICA LTDA		2.263,54
(37)	VENDAS DE MERCADORIAS A PRAZO 216-INSTITUTO FEDERAL DE EDUCACAO,	4.799,00	
(218)	N/ COMPRA NF/DANFE 433307-AGIS EQUIP. E SERV INFORMATICA LTDA	2.263,54	
(4024)	VENDAS DE MERCADORIAS A PRAZO 216-INSTITUTO FEDERAL DE EDUCACAO,		4.799,00

22 de março de 2024

(5)	N/ COMPRA NF/DANFE 5139-51.626.967 VERONICA ANTUNES RIBEIRO		311,20
-----	---	--	--------

Conta	Histórico	Débito	Crédito
-------	-----------	--------	---------

22 de março de 2024

(218)	N/ COMPRA NF/DANFE 5139-51.626.967 VERONICA ANTUNES RIBEIRO	311,20	
-------	---	--------	--

26 de março de 2024

(5)	N/ COMPRA NF/DANFE 2295549-DUTRA MAQUINAS COMERCIAL E TECNICA LTDA		186,38
(218)	N/ COMPRA NF/DANFE 2295549-DUTRA MAQUINAS COMERCIAL E TECNICA LTDA	186,38	

27 de março de 2024

(5)	N/ COMPRA NF/DANFE 11972-T C DA CUNHA AMARAL COM E SERV DE PURIFI		1.215,00
(37)	N/ NF/DANFE 217-BASE ADMINISTRATIVA DA GUARNICAO DE SANT	448,90	
(218)	N/ COMPRA NF/DANFE 11972-T C DA CUNHA AMARAL COM E SERV DE PURIFI	1.215,00	
(4024)	N/ NF/DANFE 217-BASE ADMINISTRATIVA DA GUARNICAO DE SANT		448,90

31 de março de 2024

(111)	PROVISAO ICMS ANT. COMP. 03/2024 = RELATORIO		253,33
(113)	PROVISAO ICMS ST S/NF.11972 TC COMP. 03/2024 = RELATORIO		332,38
(116)	N/ PROVISAO SIMPLES A PAGAR		481,59
(226)	PROVISAO ICMS ST S/NF.11972 TC COMP. 03/2024 = RELATORIO	332,38	
(207)	PROVISAO ICMS ANT. COMP. 03/2024 = RELATORIO	253,33	
(5015)	N/ PROVISAO SIMPLES A PAGAR	481,59	

01 de abril de 2024

(37)	VENDAS DE MERCADORIAS A PRAZO 218-COMANDO DA MARINHA	2.700,00	
(4024)	VENDAS DE MERCADORIAS A PRAZO 218-COMANDO DA MARINHA		2.700,00

04 de abril de 2024

(37)	VENDAS DE MERCADORIAS A PRAZO 219-MUNICIPIO DE TRES CORACOES	249,00	
(4024)	VENDAS DE MERCADORIAS A PRAZO 219-MUNICIPIO DE TRES CORACOES		249,00

10 de abril de 2024

(5)	PAGTO. RC A C A FINANCEIRA LTDA		299,00
(455)	PAGTO. RC A C A FINANCEIRA LTDA	299,00	

11 de abril de 2024

(37)	VENDAS DE MERCADORIAS A PRAZO 220-MINISTERIO DA JUSTICA E SEGURANCA	1.043,32	
(4024)	VENDAS DE MERCADORIAS A PRAZO 220-MINISTERIO DA JUSTICA E SEGURANCA		1.043,32

18 de abril de 2024

(5)	N/ COMPRA NF/DANFE 39538-MAGAZINE LUIZA S/A		297,80
(218)	N/ COMPRA NF/DANFE 39538-MAGAZINE LUIZA S/A	297,80	



Conta	Histórico	Débito	Crédito
-------	-----------	--------	---------

20 de abril de 2024

(5)	PAGTO. DAS REF. SIMPLES NACIONAL COMP. 03/2024 CONF. COMPROVANTE DE		484,77
(116)	PAGTO. DAS REF. SIMPLES NACIONAL COMP. 03/2024 CONF. COMPROVANTE DE	481,59	
(702)	MULTA S/ PAGTO. DAS REF. SIMPLES NACIONAL COMP. 03/2024 CONF.	3,18	

22 de abril de 2024

(5)	PAGTO ICMS COMP. 03/2024=COMPROVANTE		598,38
(111)	PAGTO ICMS ANTECIPACAO COMP. 03/2024=COMPROVANTE	253,33	
(113)	PAGTO ICMS ST COMP. 03/2024=COMPROVANTE	332,38	
(701)	PAGTO JUROS E MULTA ICMS COMP. 03/2024=COMPROVANTE	12,67	

23 de abril de 2024

(37)	N/ NF/DANFE 221-13 GRUPO DE ARTILHARIA DE CAMPANHA	629,99	
(4024)	N/ NF/DANFE 221-13 GRUPO DE ARTILHARIA DE CAMPANHA		629,99

25 de abril de 2024

(5)	N/ COMPRA NF/DANFE 1221-GPB COMERCIO DE TECNOLOGIA LTDA		4.075,50
(218)	N/ COMPRA NF/DANFE 1221-GPB COMERCIO DE TECNOLOGIA LTDA	4.075,50	

26 de abril de 2024

(5)	N/ COMPRA NF/DANFE 527-DORN IMPORTS LTDA		3.164,48
(218)	N/ COMPRA NF/DANFE 527-DORN IMPORTS LTDA	3.164,48	

29 de abril de 2024

(5)	N/ COMPRA NF/DANFE 45879-J R PAIS SOROCABA LTDA ME Emitido por ME/EPP optante		1.664,70
(218)	N/ COMPRA NF/DANFE 45879-J R PAIS SOROCABA LTDA ME Emitido por ME/EPP optante	1.664,70	

30 de abril de 2024

(116)	N/ PROVISAO SIMPLES A PAGAR		330,39
(5015)	N/ PROVISAO SIMPLES A PAGAR	330,39	
(111)	VR. ICMS ANTECIPACAO S/NFS.45879/39538 A RECOLHER		317,30
(113)	VR. ICMS ST S/NF.1221 A RECOLHER		384,73
(226)	VR. ICMS ST S/NF.1221 A RECOLHER	384,73	
(207)	VR. ICMS ANTECIPACAO S/NFS.45879/39538 A RECOLHER	317,30	

04 de maio de 2024

(5)	N/ COMPRA NF/DANFE 652176-MAGAZINE LUIZA S/A		969,18
(218)	N/ COMPRA NF/DANFE 652176-MAGAZINE LUIZA S/A	969,18	

06 de maio de 2024

(37)	N/ NF/DANFE 222-COMANDO DA MARINHA	585,82	
(4024)	N/ NF/DANFE 222-COMANDO DA MARINHA		585,82



06 de maio de 2024

09 de maio de 2024

(5)	N/ COMPRA NF/DANFE 608856-DUPLOR COMERCIO DE FERRAMENTAS INDUSTRIA		206,99
(218)	N/ COMPRA NF/DANFE 608856-DUPLOR COMERCIO DE FERRAMENTAS INDUSTRIA	206,99	

10 de maio de 2024

(5)	PAGTO RC A C A F LTDA		299,00
(455)	PAGTO RC A C A F LTDA	299,00	

14 de maio de 2024

(5)	N/ COMPRA NF/DANFE 48860-FAST SHOP S.A.		621,77
(37)	VENDAS DE MERCADORIAS A PRAZO 223-VIGESIMO BATALHAO DE INFANTARIA	299,59	
(218)	N/ COMPRA NF/DANFE 48860-FAST SHOP S.A.	621,77	
(4024)	VENDAS DE MERCADORIAS A PRAZO 223-VIGESIMO BATALHAO DE INFANTARIA		299,59

15 de maio de 2024

(37)	N/ NF/DANFE 224-30 BATALHAO DE INFANTARIA MOTORIZADO	2.297,12	
(4024)	N/ NF/DANFE 224-30 BATALHAO DE INFANTARIA MOTORIZADO		2.297,12

17 de maio de 2024

(37)	N/ NF/DANFE 226-58 BATALHAO DE INFANTARIA MOTORIZADO	2.783,57	
(37)	N/ NF/DANFE 225-58 BATALHAO DE INFANTARIA MOTORIZADO	2.783,57	
(4024)	N/ NF/DANFE 226-58 BATALHAO DE INFANTARIA MOTORIZADO		2.783,57
(4024)	N/ NF/DANFE 225-58 BATALHAO DE INFANTARIA MOTORIZADO		2.783,57

20 de maio de 2024

(5)	PAGTO. DAS REF. SIMPLES NACIONAL COMP. 04/2024 CONF. COMPROVANTE DE		330,39
(116)	PAGTO. DAS REF. SIMPLES NACIONAL COMP. 04/2024 CONF. COMPROVANTE DE	330,39	
(5)	PAGTO. ICMS MES 04/2024		317,30
(111)	PAGTO. ICMS MES 04/2024	317,30	

21 de maio de 2024

(37)	VENDAS DE MERCADORIAS A PRAZO 227-MUNICIPIO DE CAFELANDIA	1.843,50	
(4024)	VENDAS DE MERCADORIAS A PRAZO 227-MUNICIPIO DE CAFELANDIA		1.843,50

22 de maio de 2024

(37)	VENDAS DE MERCADORIAS A PRAZO 228-MUNICIPIO DE JUSSARA	480,00	
(4024)	VENDAS DE MERCADORIAS A PRAZO 228-MUNICIPIO DE JUSSARA		480,00

23 de maio de 2024

J. K. COMERCIO E SERVICOS LTDA (00346)		RC ASSESSORIA CONTABIL ADMINISTRATIVA FINANCEIRA	
CNPJ: 46148186000121			
Diário de Maio de 2024		3	Folha: 9
Conta	Histórico	Débito	Crédito

23 de maio de 2024

(37)	VENDAS DE MERCADORIAS A PRAZO 229-MUNICIPIO DE GOVERNADOR VALADARES	18.142,73	
(4024)	VENDAS DE MERCADORIAS A PRAZO 229-MUNICIPIO DE GOVERNADOR VALADARES		18.142,73

28 de maio de 2024

(5)	N/ COMPRA NF/DANFE 11790-S.M.S COMERCIO DE ELETRONICOS E VARIEDAD		382,00
(218)	N/ COMPRA NF/DANFE 11790-S.M.S COMERCIO DE ELETRONICOS E VARIEDAD	382,00	

29 de maio de 2024

(37)	N/ NF/DANFE 230-COMANDO DA 18 BRIGADA DE INFANTARIA DE F	757,90	
(4024)	N/ NF/DANFE 230-COMANDO DA 18 BRIGADA DE INFANTARIA DE F		757,90

31 de maio de 2024

(111)	PROVISAO ICMS COMP. 05/2024 = RELATORIO		269,22
(113)	PROVISAO ICMS COMP. MP. 05/2024 = RELATORIO		54,74
(116)	N/ PROVISAO SIMPLES A PAGAR		2.091,92
(226)	PROVISAO ICMS COMP. MP. 05/2024 = RELATORIO	54,74	
(207)	PROVISAO ICMS COMP. 05/2024 = RELATORIO	269,22	
(5015)	N/ PROVISAO SIMPLES A PAGAR	2.091,92	

03 de junho de 2024

(37)	VENDAS DE MERCADORIAS A PRAZO 232-INSTITUTO FEDERAL DE EDUCACAO,	4.799,00	
(37)	VENDAS DE MERCADORIAS A PRAZO 231-UNIVERSIDADE FEDERAL DO PARANA	700,00	
(4024)	VENDAS DE MERCADORIAS A PRAZO 232-INSTITUTO FEDERAL DE EDUCACAO,		4.799,00
(4024)	VENDAS DE MERCADORIAS A PRAZO 231-UNIVERSIDADE FEDERAL DO PARANA		700,00

05 de junho de 2024

(5)	N/DEVOLUCAO S/ NF/DANFE LIENTE ATRAVES N/ NF/DANFE 234-58 BATALHAO DE		2.783,57
(37)	N/ NF/DANFE 233-58 BATALHAO DE INFANTARIA MOTORIZADO	2.783,57	
(4024)	N/ NF/DANFE 233-58 BATALHAO DE INFANTARIA MOTORIZADO		2.783,57
(4082)	N/DEVOLUCAO S/ NF/DANFE LIENTE ATRAVES N/ NF/DANFE 234-58 BATALHAO DE	2.783,57	

10 de junho de 2024

(5)	PAGTO. RC A C A FINANCEIRA LTDA		299,00
(455)	PAGTO. RC A C A FINANCEIRA LTDA	299,00	

11 de junho de 2024

(37)	VENDAS DE MERCADORIAS A PRAZO 235-MUNICIPIO DE CRUZEIRO DO IGUACU	405,02	
(4024)	VENDAS DE MERCADORIAS A PRAZO 235-MUNICIPIO DE CRUZEIRO DO IGUACU		405,02

19 de junho de 2024

(37)	N/ NF/DANFE 236-COMANDO DA AERONAUTICA	537,80	
------	--	--------	--



Conta	Histórico	Débito	Crédito
-------	-----------	--------	---------

19 de junho de 2024

(4024)	N/ NF/DANFE 236-COMANDO DA AERONAUTICA		537,80
--------	--	--	--------

20 de junho de 2024

(5)	PAGTO. DAS REF. SIMPLES NACIONAL COMP. 05/2024 CONF. COMPROVANTE DE		2.091,92
(116)	PAGTO. DAS REF. SIMPLES NACIONAL COMP. 05/2024 CONF. COMPROVANTE DE	2.091,92	
(5)	PAGTO ICMS COMP. 05/2024=COMPROVANTE		323,96
(111)	PAGTO ICMS COMP. 05/2024=COMPROVANTE	269,22	
(113)	PAGTO ICMS ST S/NF. 48860 COMP. 05/2024=COMPROVANTE	54,74	

28 de junho de 2024

(37)	N/ NF/DANFE 237-COMANDO DA 3 BRIGADA DE INFANTARIA MOTOR	494,84	
(4024)	N/ NF/DANFE 237-COMANDO DA 3 BRIGADA DE INFANTARIA MOTOR		494,84

30 de junho de 2024

(116)	N/ PROVISAO SIMPLES A PAGAR		690,87
(5015)	N/ PROVISAO SIMPLES A PAGAR	690,87	

03 de julho de 2024

(37)	VENDAS DE MERCADORIAS A VISTA 238-15 GRUPO DE ARTILHARIA DE CAMPANHA	611,19	
(4024)	VENDAS DE MERCADORIAS A VISTA 238-15 GRUPO DE ARTILHARIA DE CAMPANHA		611,19

04 de julho de 2024

(5)	N/ COMPRA NF/DANFE 7490-IT SOLUTECH COMERCIO E IMPORTACAO LTDA		172,28
(218)	N/ COMPRA NF/DANFE 7490-IT SOLUTECH COMERCIO E IMPORTACAO LTDA	172,28	

05 de julho de 2024

(37)	VENDAS DE MERCADORIAS A VISTA 239-15 GRUPO DE ARTILHARIA DE CAMPANHA	300,00	
(4024)	VENDAS DE MERCADORIAS A VISTA 239-15 GRUPO DE ARTILHARIA DE CAMPANHA		300,00

09 de julho de 2024

(37)	VENDAS DE MERCADORIAS A VISTA 240-15A COMPANHIA DE INFANTARIA	542,86	
(4024)	VENDAS DE MERCADORIAS A VISTA 240-15A COMPANHIA DE INFANTARIA		542,86

10 de julho de 2024

(5)	PAGTO RC A C A F LTDA		305,47
(455)	PAGTO RC A C A F LTDA	299,00	
(701)	PAGTO JUROS E MULTA RC A C A F LTDA	6,47	

11 de julho de 2024

(5)	N/ COMPRA NF/DANFE 130183-REFER COMERCIO LTDA		1.510,20
-----	---	--	----------

11 de julho de 2024

(111)	PROVISAO ICMS ANTECIPACAO COMP. 07/2024 = RELATORIO 130183-REFER		319,27
(218)	N/ COMPRA NF/DANFE 130183-REFER COMERCIO LTDA	1.510,20	
(207)	PROVISAO ICMS ANTECIPACAO COMP. 07/2024 = RELATORIO 130183-REFER	319,27	

17 de julho de 2024

(37)	VENDAS DE MERCADORIAS A VISTA 241-DEPARTAMENTO MUNICIPAL DE AGUA E	2.299,04	
(4024)	VENDAS DE MERCADORIAS A VISTA 241-DEPARTAMENTO MUNICIPAL DE AGUA E		2.299,04

18 de julho de 2024

(37)	VENDAS DE MERCADORIAS A VISTA 242-PARQUE REGIONAL DE MANUTENCAO DA 5	3.200,00	
(4024)	VENDAS DE MERCADORIAS A VISTA 242-PARQUE REGIONAL DE MANUTENCAO DA 5		3.200,00

22 de julho de 2024

(5)	PAGTO. DAS REF. SIMPLES NACIONAL COMP. 06/2024 CONF. COMPROVANTE DE		690,87
(116)	PAGTO. DAS REF. SIMPLES NACIONAL COMP. 06/2024 CONF. COMPROVANTE DE	690,87	

24 de julho de 2024

(37)	VENDAS DE MERCADORIAS A VISTA 243-CONSORCIO INTERMUNICIPAL DE SAUDE	320,00	
(4024)	VENDAS DE MERCADORIAS A VISTA 243-CONSORCIO INTERMUNICIPAL DE SAUDE		320,00

31 de julho de 2024

(37)	VENDAS DE MERCADORIAS A VISTA 244-MUNICIPIO DE TRES CORACOES	249,00	
(116)	N/ PROVISAO SIMPLES A PAGAR		535,22
(4024)	VENDAS DE MERCADORIAS A VISTA 244-MUNICIPIO DE TRES CORACOES		249,00
(5015)	N/ PROVISAO SIMPLES A PAGAR	535,22	

01 de agosto de 2024

(37)	N/ NF/DANFE 245-UNIVERSIDADE FEDERAL DO PARANA	700,00	
(37)	N/ NF/DANFE 246-COMANDO DA 3 BRIGADA DE INFANTARIA MOTOR	989,68	
(4024)	N/ NF/DANFE 245-UNIVERSIDADE FEDERAL DO PARANA		700,00
(4024)	N/ NF/DANFE 246-COMANDO DA 3 BRIGADA DE INFANTARIA MOTOR		989,68

08 de agosto de 2024

(37)	N/ NF/DANFE 247-MUNICIPIO DE CARMO DO RIO CLARO	2.008,71	
(37)	N/ NF/DANFE 248-ESCOLA DE ARTILHARIA DE COSTA E ANTIAERE	287,34	
(37)	N/ NF/DANFE 249-COMANDO DA 3 BRIGADA DE INFANTARIA MOTOR	471,42	
(4024)	N/ NF/DANFE 247-MUNICIPIO DE CARMO DO RIO CLARO		2.008,71
(4024)	N/ NF/DANFE 248-ESCOLA DE ARTILHARIA DE COSTA E ANTIAERE		287,34
(4024)	N/ NF/DANFE 249-COMANDO DA 3 BRIGADA DE INFANTARIA MOTOR		471,42

09 de agosto de 2024

Conta	Histórico	Débito	Crédito
-------	-----------	--------	---------

09 de agosto de 2024

(5)	PAGTO RC A C A F LTDA		299,00
(455)	PAGTO RC A C A F LTDA	299,00	

15 de agosto de 2024

(37)	N/ NF/DANFE 250-INSTITUTO FEDERAL DE EDUCACAO CIENCIA E	1.044,59	
(4024)	N/ NF/DANFE 250-INSTITUTO FEDERAL DE EDUCACAO CIENCIA E		1.044,59

19 de agosto de 2024

(5)	PAGTO. DAS REF. SIMPLES NACIONAL COMP. 07/2024 CONF. COMPROVANTE DE		535,22
(116)	PAGTO. DAS REF. SIMPLES NACIONAL COMP. 07/2024 CONF. COMPROVANTE DE	535,22	

20 de agosto de 2024

(37)	N/ NF/DANFE 252-MUNICIPIO DE PATO BRANCO	184,00	
(37)	N/ NF/DANFE 251-BASE DE APOIO REGIONAL DE RIBEIRAO PRETO	288,50	
(4024)	N/ NF/DANFE 252-MUNICIPIO DE PATO BRANCO		184,00
(4024)	N/ NF/DANFE 251-BASE DE APOIO REGIONAL DE RIBEIRAO PRETO		288,50

21 de agosto de 2024

(37)	N/ NF/DANFE 253-MUNICIPIO DE PEDREGULHO	2.447,48	
(4024)	N/ NF/DANFE 253-MUNICIPIO DE PEDREGULHO		2.447,48

22 de agosto de 2024

(37)	N/ NF/DANFE 254-COMANDO DA MARINHA	3.995,76	
(37)	N/ NF/DANFE 255-UNIVERSIDADE FEDERAL DE UBERLANDIA	209,78	
(4024)	N/ NF/DANFE 254-COMANDO DA MARINHA		3.995,76
(4024)	N/ NF/DANFE 255-UNIVERSIDADE FEDERAL DE UBERLANDIA		209,78

26 de agosto de 2024

(5)	PAGTO ICMS COMP. 07/2024=COMPROVANTE		319,27
(111)	PAGTO ICMS COMP. 07/2024=COMPROVANTE	319,27	

27 de agosto de 2024

(37)	N/ NF/DANFE 256-SAO PAULO SECRETARIA DA ADMINISTRACAO PE	276,45	
(4024)	N/ NF/DANFE 256-SAO PAULO SECRETARIA DA ADMINISTRACAO PE		276,45

31 de agosto de 2024

(116)	N/ PROVISAO SIMPLES A PAGAR		703,12
(5015)	N/ PROVISAO SIMPLES A PAGAR	703,12	

02 de setembro de 2024



J. K. COMERCIO E SERVICOS LTDA (00346)		RC ASSESSORIA CONTABIL ADMINISTRATIVA FINANCEIRA	
CNPJ: 46148186000121			
Diário de Setembro de 2024		3	Folha: 13
Conta	Histórico	Débito	Crédito

02 de setembro de 2024

(37)	N/ NF/DANFE - 257-CONTROLADORIA GERAL DO MUNICIPIO-	1.094,94	
(4024)	N/ NF/DANFE - 257-CONTROLADORIA GERAL DO MUNICIPIO-		1.094,94

03 de setembro de 2024

(37)	N/ NF/DANFE - 258-COMANDO DA AERONAUTICA-	268,90	
(4024)	N/ NF/DANFE - 258-COMANDO DA AERONAUTICA-		268,90

05 de setembro de 2024

(37)	N/ NF/DANFE - 259-COMANDO DA AERONAUTICA-	842,71	
(4024)	N/ NF/DANFE - 259-COMANDO DA AERONAUTICA-		842,71

10 de setembro de 2024

(37)	N/ NF/DANFE - 260-COMANDO DA AERONAUTICA-	268,90	
(4024)	N/ NF/DANFE - 260-COMANDO DA AERONAUTICA-		268,90
(5)	PAGTO RC A C A F LTDA		299,00
(455)	PAGTO RC A C A F LTDA	299,00	

12 de setembro de 2024

(37)	N/ NF/DANFE - 261-TRIBUNAL DE JUSTICA DO ESTADO DO RIO DE -	709,43	
(37)	N/ NF/DANFE - 262-MUNICIPIO DE PATO BRANCO-	2.240,00	
(4024)	N/ NF/DANFE - 261-TRIBUNAL DE JUSTICA DO ESTADO DO RIO DE -		709,43
(4024)	N/ NF/DANFE - 262-MUNICIPIO DE PATO BRANCO-		2.240,00

18 de setembro de 2024

(37)	N/ NF/DANFE - 263-INSTITUTO FEDERAL DE EDUCACAO, CIENCIA E-	1.914,29	
(4024)	N/ NF/DANFE - 263-INSTITUTO FEDERAL DE EDUCACAO, CIENCIA E-		1.914,29

23 de setembro de 2024

(5)	DEVOLUCAO MERCADORIA PELO CLIENTE NF. - 264-MUNICIPIO DE PATO BRANCO-		2.240,00
(37)	N/ NF/DANFE - 265-MUNICIPIO DE PATO BRANCO-	1.444,00	
(4024)	N/ NF/DANFE - 265-MUNICIPIO DE PATO BRANCO-		1.444,00
(4082)	DEVOLUCAO MERCADORIA PELO CLIENTE NF. - 264-MUNICIPIO DE PATO BRANCO-	2.240,00	

24 de setembro de 2024

(37)	N/ NF/DANFE - 266-COMANDO DA MARINHA-	2.100,00	
(4024)	N/ NF/DANFE - 266-COMANDO DA MARINHA-		2.100,00

26 de setembro de 2024

(37)	N/ NF/DANFE - 267-CONSORCIO INTERMUNICIPAL DA REDE DE URGE-	4.072,00	
(4024)	N/ NF/DANFE - 267-CONSORCIO INTERMUNICIPAL DA REDE DE URGE-		4.072,00
(5)	PAGTO. DAS REF. SIMPLES NACIONAL COMP. 08/2024 CONF. COMPROVANTE DE		712,40



Conta	Histórico	Débito	Crédito
-------	-----------	--------	---------

26 de setembro de 2024

(116)	PAGTO. DAS REF. SIMPLES NACIONAL COMP. 08/2024 CONF. COMPROVANTE DE	703,12	
(702)	MULTA S/ PAGTO. DAS REF. SIMPLES NACIONAL COMP. 08/2024 CONF.	9,28	

30 de setembro de 2024

(37)	N/ NF/DANFE - 268-UNIVERSIDADE FEDERAL DO PARANA-	1.400,00	
(4024)	N/ NF/DANFE - 268-UNIVERSIDADE FEDERAL DO PARANA-		1.400,00
(116)	N/ PROVISAO SIMPLES A PAGAR -		755,91
(5015)	N/ PROVISAO SIMPLES A PAGAR -	755,91	

01 de outubro de 2024

(37)	N/ NF/DANFE - 269-INSTITUTO FEDERAL DE EDUCACAO, CIENCIA E-	590,00	
(4024)	N/ NF/DANFE - 269-INSTITUTO FEDERAL DE EDUCACAO, CIENCIA E-		590,00

02 de outubro de 2024

(37)	N/ NF/DANFE - 270-BASE DE ADMINISTRACAO E APOIO DA 5A REGI-	640,00	
(4024)	N/ NF/DANFE - 270-BASE DE ADMINISTRACAO E APOIO DA 5A REGI-		640,00

04 de outubro de 2024

(37)	N/ NF/DANFE - 271-POLICIA CIVIL DO ESTADO DE SAO PAULO-	285,89	
(4024)	N/ NF/DANFE - 271-POLICIA CIVIL DO ESTADO DE SAO PAULO-		285,89

09 de outubro de 2024

(37)	N/ NF/DANFE - 273-MUNICIPIO DE BATAGUASSU-	3.444,90	
(37)	N/ NF/DANFE - 272-COMANDO DO EXERCITO-	1.748,00	
(4024)	N/ NF/DANFE - 273-MUNICIPIO DE BATAGUASSU-		3.444,90
(4024)	N/ NF/DANFE - 272-COMANDO DO EXERCITO-		1.748,00
(5)	N/ COMPRA NF/DANFE - 18943-COUNTERTECH EIRELI-		2.093,48
(218)	N/ COMPRA NF/DANFE - 18943-COUNTERTECH EIRELI-	2.093,48	

10 de outubro de 2024

(37)	N/ NF/DANFE - 274-FUNDO ESTADUAL DE DEFENSORIA PUBLICA-	3.846,48	
(4024)	N/ NF/DANFE - 274-FUNDO ESTADUAL DE DEFENSORIA PUBLICA-		3.846,48
(5)	PAGTO. RC A C F A LTDA		299,00
(455)	PAGTO. RC A C F A LTDA	299,00	

15 de outubro de 2024

(37)	N/ NF/DANFE - 275-COMANDO DA DECIMA SEGUNDA REGIAO MILITAR-	1.218,00	
(4024)	N/ NF/DANFE - 275-COMANDO DA DECIMA SEGUNDA REGIAO MILITAR-		1.218,00

19 de outubro de 2024

(37)	N/ NF/DANFE - 276-UNIVERSIDADE FEDERAL DO PARANA-	880,00	
------	---	--------	--



Conta	Histórico	Débito	Crédito
-------	-----------	--------	---------

19 de outubro de 2024

(4024)

N/ NF/DANFE - 276-UNIVERSIDADE FEDERAL DO PARANA-

880,00

22 de outubro de 2024

(37)

N/ NF/DANFE - 278-POLICIA MILITAR DO ESTADO DE SAO PAULO-

1.600,00

(37)

N/ NF/DANFE - 277-MUNICIPIO DE ITAUNA-

941,85

(4024)

N/ NF/DANFE - 278-POLICIA MILITAR DO ESTADO DE SAO PAULO-

1.600,00

(4024)

N/ NF/DANFE - 277-MUNICIPIO DE ITAUNA-

941,85

23 de outubro de 2024

(37)

N/ NF/DANFE - 280-30 BATALHAO DE INFANTARIA MOTORIZADO-

1.148,56

(37)

N/ NF/DANFE - 279-SAO PAULO SECRETARIA DA ADMINISTRACAO PE-

1.100,00

(4024)

N/ NF/DANFE - 280-30 BATALHAO DE INFANTARIA MOTORIZADO-

1.148,56

(4024)

N/ NF/DANFE - 279-SAO PAULO SECRETARIA DA ADMINISTRACAO PE-

1.100,00

24 de outubro de 2024

(37)

N/ NF/DANFE - 281-COMANDO DO EXERCITO-

2.622,00

(4024)

N/ NF/DANFE - 281-COMANDO DO EXERCITO-

2.622,00

29 de outubro de 2024

(37)

N/ NF/DANFE - 282-INDUSTRIA DE MATERIAL BELICO DO BRASIL I-

600,00

(4024)

N/ NF/DANFE - 282-INDUSTRIA DE MATERIAL BELICO DO BRASIL I-

600,00

31 de outubro de 2024

(116)

N/ PROVISAO SIMPLES A PAGAR -

1.094,85

(5015)

N/ PROVISAO SIMPLES A PAGAR -

1.094,85

(111)

VR. ICMS ANTECIPACAO MES 10/2024 A RECOLHER

399,60

(207)

VR. ICMS ANTECIPACAO MES 10/2024 A RECOLHER

399,60

01 de novembro de 2024

(37)

N/ NF/DANFE - 283-MUNICIPIO DE UBERLANDIA-

592,80

(4024)

N/ NF/DANFE - 283-MUNICIPIO DE UBERLANDIA-

592,80

04 de novembro de 2024

(37)

N/ NF/DANFE - 284-POLICIA MILITAR DO ESTADO DE SAO PAULO-

1.231,93

(4024)

N/ NF/DANFE - 284-POLICIA MILITAR DO ESTADO DE SAO PAULO-

1.231,93

08 de novembro de 2024

(37)

N/ NF/DANFE - 286-COMANDO DA MARINHA-

461,18

(37)

N/ NF/DANFE - 285-FUNDO MUNICIPAL DE SAUDE - VALENCA-

2.273,94

(4024)

N/ NF/DANFE - 286-COMANDO DA MARINHA-

461,18

(4024)

N/ NF/DANFE - 285-FUNDO MUNICIPAL DE SAUDE - VALENCA-

2.273,94



J. K. COMERCIO E SERVICOS LTDA (00346)		RC ASSESSORIA CONTABIL ADMINISTRATIVA FINANCEIRA	
CNPJ: 46148186000121			
Diário de Novembro de 2024		3	Folha: 16
Conta	Histórico	Débito	Crédito

08 de novembro de 2024

11 de novembro de 2024

(5)	PAGTO. DAS REF. SIMPLES NACIONAL COMP. 09/2024 CONF. COMPROVANTE DE		815,85
(116)	PAGTO. DAS REF. SIMPLES NACIONAL COMP. 09/2024 CONF. COMPROVANTE DE	755,91	
(701)	JUROS S/ PAGTO. DAS REF. SIMPLES NACIONAL COMP. 09/2024 CONF.	7,56	
(702)	MULTA S/ PAGTO. DAS REF. SIMPLES NACIONAL COMP. 09/2024 CONF.	52,38	
(5)	PAGTO. RC A C F A LTDA		299,00
(455)	PAGTO. RC A C F A LTDA	299,00	

19 de novembro de 2024

(37)	N/ NF/DANFE - 288-SAO PAULO SECRETARIA DA ADMINISTRACAO PE-	597,99	
(37)	N/ NF/DANFE - 287-SAO PAULO SECRETARIA DA ADMINISTRACAO PE-	1.387,99	
(4024)	N/ NF/DANFE - 288-SAO PAULO SECRETARIA DA ADMINISTRACAO PE-		597,99
(4024)	N/ NF/DANFE - 287-SAO PAULO SECRETARIA DA ADMINISTRACAO PE-		1.387,99

22 de novembro de 2024

(37)	N/ NF/DANFE - 289-FUNDO MUNICIPAL DE ASSISTENCIA SOCIAL-	597,78	
(4024)	N/ NF/DANFE - 289-FUNDO MUNICIPAL DE ASSISTENCIA SOCIAL-		597,78

27 de novembro de 2024

(37)	N/ NF/DANFE - 291-UNIVERSIDADE DE SAO PAULO-	795,80	
(37)	N/ NF/DANFE - 290-COMANDO DA MARINHA-	2.731,78	
(4024)	N/ NF/DANFE - 291-UNIVERSIDADE DE SAO PAULO-		795,80
(4024)	N/ NF/DANFE - 290-COMANDO DA MARINHA-		2.731,78

28 de novembro de 2024

(37)	N/ NF/DANFE - 292-POLICIA CIVIL DO ESTADO DE SAO PAULO-	531,98	
(4024)	N/ NF/DANFE - 292-POLICIA CIVIL DO ESTADO DE SAO PAULO-		531,98
(5)	PAGTO. DAS REF. SIMPLES NACIONAL COMP. 10/2024 CONF. COMPROVANTE DE		1.120,14
(116)	PAGTO. DAS REF. SIMPLES NACIONAL COMP. 10/2024 CONF. COMPROVANTE DE	1.094,85	
(702)	MULTA S/ PAGTO. DAS REF. SIMPLES NACIONAL COMP. 10/2024 CONF.	25,29	
(5)	PAGTO. ICMS MES 10/2024		419,58
(111)	PAGTO. ICMS MES 10/2024	399,60	
(701)	PAGTO. JUROS E MULTA ICMS MES 10/2024	19,98	

30 de novembro de 2024

(116)	N/ PROVISAO SIMPLES A PAGAR -		596,22
(5015)	N/ PROVISAO SIMPLES A PAGAR -	596,22	

04 de dezembro de 2024

(37)	N/ NF/DANFE - 293-UNIVERSIDADE ESTADUAL DE PONTA GROSSA-	352,99	
(4024)	N/ NF/DANFE - 293-UNIVERSIDADE ESTADUAL DE PONTA GROSSA-		352,99



04 de dezembro de 2024

09 de dezembro de 2024

(37)	N/ NF/DANFE - 294-MUNICIPIO DE SANTA CRUZ DO XINGU-	556,71	
(37)	N/ NF/DANFE - 295-MUNICIPIO DE CACHOEIRINHA-	524,99	
(4024)	N/ NF/DANFE - 294-MUNICIPIO DE SANTA CRUZ DO XINGU-		556,71
(4024)	N/ NF/DANFE - 295-MUNICIPIO DE CACHOEIRINHA-		524,99

10 de dezembro de 2024

(5)	PAGTO. RC A C A F LTDA		448,50
(455)	PAGTO. RC A C A F LTDA	448,50	

13 de dezembro de 2024

(37)	N/ NF/DANFE - 296-SAO PAULO SECRETARIA DA ADMINISTRACAO PE-	543,98	
(37)	N/ NF/DANFE - 297-SAO PAULO SECRETARIA DA ADMINISTRACAO PE-	1.027,98	
(4024)	N/ NF/DANFE - 296-SAO PAULO SECRETARIA DA ADMINISTRACAO PE-		543,98
(4024)	N/ NF/DANFE - 297-SAO PAULO SECRETARIA DA ADMINISTRACAO PE-		1.027,98

18 de dezembro de 2024

(37)	N/ NF/DANFE - 298-SAO PAULO SECRETARIA DA ADMINISTRACAO PE-	25.350,00	
(4024)	N/ NF/DANFE - 298-SAO PAULO SECRETARIA DA ADMINISTRACAO PE-		25.350,00
(5)	N/ COMPRA NF/DANFE - 22597-CICAMPO MAQUINAS E FERRAMENTAS LTDA ME-		11.660,00
(218)	N/ COMPRA NF/DANFE - 22597-CICAMPO MAQUINAS E FERRAMENTAS LTDA ME-	11.660,00	

20 de dezembro de 2024

(5)	VR. FRETE CTCR. - 155915-MIR TRANSPORTES E LOGISTICA LTDA-		511,01
(48)	VR. FRETE CTCR. - 155915-MIR TRANSPORTES E LOGISTICA LTDA-	511,01	

23 de dezembro de 2024

(37)	N/ NF/DANFE - 299-SAO PAULO SECRETARIA DA ADMINISTRACAO PE-	2.600,00	
(4024)	N/ NF/DANFE - 299-SAO PAULO SECRETARIA DA ADMINISTRACAO PE-		2.600,00

30 de dezembro de 2024

(37)	VR. QUE SE TRANSFERE PARA COMPENSAR COM DISTRIBUICAO DE LUCROS		150.000,00
(178)	VR. QUE SE TRANSFERE PARA COMPENSAR COM DISTRIBUICAO DE LUCROS	150.000,00	

31 de dezembro de 2024

(37)	N/ NF/DANFE - 300-SAO PAULO SECRETARIA DA ADMINISTRACAO PE-	1.690,99	
(116)	N/ PROVISAO SIMPLES A PAGAR -		1.698,91
(4024)	N/ NF/DANFE - 300-SAO PAULO SECRETARIA DA ADMINISTRACAO PE-		1.690,99
(5015)	N/ PROVISAO SIMPLES A PAGAR -	1.698,91	
(111)	PROVISAO ICMS ANTECIPACAO MES 12/2024 A RECOLHER		1.798,88

31 de dezembro de 2024

(207)	PROVISAO ICMS ANTECIPACAO MES 12/2024 A RECOLHER	1.798,88	
(178)	APURACAO DE RESULTADO DO EXERCICIO		184.399,12
(218)	APURACAO DE RESULTADO DO EXERCICIO		30.794,50
(226)	APURACAO DE RESULTADO DO EXERCICIO		771,85
(207)	APURACAO DE RESULTADO DO EXERCICIO		3.357,60
(48)	APURACAO DE RESULTADO DO EXERCICIO		696,01
(455)	APURACAO DE RESULTADO DO EXERCICIO		3.697,50
(701)	APURACAO DE RESULTADO DO EXERCICIO		182,20
(702)	APURACAO DE RESULTADO DO EXERCICIO		90,13
(4024)	APURACAO DE RESULTADO DO EXERCICIO	244.461,95	
(4082)	APURACAO DE RESULTADO DO EXERCICIO		5.023,57
(5015)	APURACAO DE RESULTADO DO EXERCICIO		15.449,47
(5104)	APURACAO DE RESULTADO DO EXERCICIO	3.357,60	
(5104)	APURACAO DE RESULTADO DO EXERCICIO	30.794,50	
(5104)	APURACAO DE RESULTADO DO EXERCICIO	771,85	
(5104)	APURACAO DE RESULTADO DO EXERCICIO	5.023,57	
(5104)	APURACAO DE RESULTADO DO EXERCICIO	3.697,50	
(5104)	APURACAO DE RESULTADO DO EXERCICIO	15.449,47	
(5104)	APURACAO DE RESULTADO DO EXERCICIO		244.461,95
(5104)	APURACAO DE RESULTADO DO EXERCICIO	182,20	
(5104)	APURACAO DE RESULTADO DO EXERCICIO	90,13	
(5104)	APURACAO DE RESULTADO DO EXERCICIO	696,01	
(5104)	APURACAO DE RESULTADO DO EXERCICIO	184.399,12	

TOTAL GERAL DO PERÍODO:

966.226,11

966.226,11

***** (XXXXX)*****

Sob as penas da lei, declaramos que as informações aqui contidas são verdadeiras e nos responsabilizamos por todas elas de acordo com a documentação que nos foi apresentada.

Brasília, 31 de dezembro de 2024.

JOAO BATISTA ALVES JUNIOR

Administrador

CPF: 37280058191

RG: 1050833 Data Expedição:

ANGELA MARIA FERNANDES RIBEIRO DA CUNHA

CRC: MG077218/O-0 CNPJ: 07406566000167

Angela Maria Fernandes Ribeiro da Cunha

Contador

CPF: 3470879656 CRC: 077.218

RG: 7589275 Expedição: 29/01/2015



Classificação	Descrição	Chamada
1	ATIVO	1
1.1	ATIVO CIRCULANTE	2
1.1.1	ATIVO DISPONIVEL	3
1.1.1.01	CAIXA	31
1.1.1.01.0001	Caixa	5
1.1.2	ATIVO REALIZAVEL A CURTO PRAZO	17
1.1.2.38	EMPRESTIMO A PESSOAS LIGADAS	410
1.1.2.38.0001	Joao Batista Alves Junior - Emp a Receber	37
2	PASSIVO	98
2.1	PASSIVO CIRCULANTE	99
2.1.1	EXIGIVEL A CURTO PRAZO	100
2.1.1.01	FORNECEDORES	107
2.1.1.01.0001	RC Assessoria Contabil Ltda Me	5115
2.1.3	OBRIGAÇÕES TRIBUTÁRIAS	147
2.1.3.02	IMPOSTOS E CONTRIBUIÇÕES ESTADUAIS	105
2.1.3.02.0001	ICMS a pagar	111
2.1.3.02.0002	ICMS ST a pagar	113
2.1.3.03	IMPOSTOS E CONTRIBUIÇÕES FEDERAIS	106
2.1.3.03.0001	Simples a pagar	116
2.1.3.04	PARCELAMENTO IMPOSTOS	41
2.1.3.04.0001	Parcelamento das/simples	42
2.1.3.05	JUROS APROPRIAR	44
2.1.3.05.0001	Juros apropriar s/ parcelamento simples nacional	45
2.4	PATRIMONIO LIQUIDO	154
2.4.1	CAPITAL SOCIAL	155
2.4.1.20	LUCROS/PREJUIZOS ACUMULADOS	177
2.4.1.20.0001	Lucros Acumulados	178
3	CUSTOS E DESPESAS	196
3.1	CUSTOS E DESPESAS OPERACIONAIS	197
3.1.1	CUSTO DAS MERCADORIAS VENDIDAS	198
3.1.1.01	ESTOQUES DE MERCADORIAS P/ REVENDA	208
3.1.1.01.0004	Compras Mercadorias p/ Revenda a vista	218
3.1.1.01.0005	ICMS ST s/ Mercadorias p/ Revenda	226
3.1.1.01.0009	ICMS s/ Mercadorias p/ Revenda	207
3.1.3	DESPESAS COMERCIAIS	450
3.1.3.01	DESPESAS COMERCIAIS GERAIS	451
3.1.3.01.0001	Fretes e Carretos - Cliente	48
3.1.4	DESPESAS ADMINISTRATIVAS	550
3.1.4.01	DESPESAS ADMINISTRATIVAS GERAIS	551
3.1.4.01.0033	Honorarios Contabeis	455
3.1.4.21	DESPESAS FINANCEIRAS	700
3.1.4.21.0001	Juros Passivos	701
3.1.4.21.0002	Multas	702
4	RECEITAS	4020
4.1	RECEITAS OPERACIONAIS	4021
4.1.1	RECEITAS OPERACIONAIS	4022
4.1.1.01	RECEITA BRUTA COM VENDAS	4023



Classificação	Descrição	Chamada
4.1.1.01.0001	Vendas de Mercadorias a Vista	4024
4.1.5	DEDUÇÕES DAS RECEITAS COM VENDAS	4080
4.1.5.01	DESCONTOS CONCEDIDOS/DEVOLUÇÕES VENDAS	4081
4.1.5.01.0001	Devoluções de Vendas	4082
4.1.5.02	TRIBUTOS E CONTRIBUIÇÕES S/VENDAS	5010
4.1.5.02.0005	Simplex s/ Vendas	5015
5	SISTEMA AUXILIAR	5100
5.1	CONTAS DE APURAÇÃO	5101
5.1.1	EXERCICIO COMERCIAL	5102
5.1.1.01	RESULTADO DO EXERCICIO	5103
5.1.1.01.0001	Resultado do Exercício	5104

***** (XXXXX)*****



Descrição	Classificação	Exercício Anterior	Exercício Atual
ATIVO	1	****157.288,37D	****188.898,59D
ATIVO CIRCULANTE	1.1	****157.288,37D	****188.898,59D
ATIVO DISPONIVEL	1.1.1	****142.286,98D	*****79.435,25D
CAIXA	1.1.1.01	****142.286,98D	*****79.435,25D
Caixa (5)	1.1.1.01.0001	142.286,98D	79.435,25D
ATIVO REALIZAVEL A CURTO PRAZO	1.1.2	*****15.001,39D	****109.463,34D
EMPRESTIMO A PESSOAS LIGADAS	1.1.2.38	*****15.001,39D	****109.463,34D
Joao Batista Alves Junior - Emp a Receber (37)	1.1.2.38.0001	15.001,39D	109.463,34D
***** (XXXXX) *****			

JOAO BATISTA ALVES JUNIOR
Administrador
CPF:37280058191
RG:1050833 Data de expedição:
Administrador

RC ASSESSORIA CONTABIL ADMINISTRATIVA FINANCEIRA
CRC:MG077218/O-0 CNPJ:07406566000167
Angela Maria Fernandes Ribeiro da Cunha
Contador
CPF:034.708.796-56 CRC:077.218
RG:7589275 Data de expedição:29/01/2015



Descrição	Classificação	Exercício Anterior	Exercício Atual
PASSIVO	2	****157.288,37C	****188.898,59C
PASSIVO CIRCULANTE	2.1	*****7.267,64C	*****4.478,74C
EXIGIVEL A CURTO PRAZO	2.1.1	*****0,00C	*****0,00C
FORNECEDORES	2.1.1.01	*****0,00C	*****0,00C
RC Assessoria Contabil Ltda Me (5115)	2.1.1.01.0001	0,00C	0,00C
OBRIGAÇÕES TRIBUTÁRIAS	2.1.3	*****7.267,64C	*****4.478,74C
IMPOSTOS E CONTRIBUIÇÕES ESTADUAIS	2.1.3.02	*****1.803,17C	*****2.183,61C
ICMS a pagar (111)	2.1.3.02.0001	1.803,17C	1.798,88C
ICMS ST a pagar (113)	2.1.3.02.0002	0,00C	384,73C
IMPOSTOS E CONTRIBUIÇÕES FEDERAIS	2.1.3.03	*****4.963,51C	*****2.295,13C
Simplex a pagar (116)	2.1.3.03.0001	4.963,51C	2.295,13C
PARCELAMENTO IMPOSTOS	2.1.3.04	*****611,57C	*****0,00C
Parcelamento das/simples (42)	2.1.3.04.0001	611,57C	0,00C
JUROS APROPRIAR	2.1.3.05	*****110,61D	*****0,00D
Juros apropriar s/ parcelamento simples nacional (45)	2.1.3.05.0001	110,61D	0,00D
PATRIMONIO LIQUIDO	2.4	****150.020,73C	****184.419,85C
CAPITAL SOCIAL	2.4.1	****150.020,73C	****184.419,85C
CAPITAL SOCIAL	2.4.1.01	****150.000,00C	****150.000,00C
Capital Social Subscrito (182)	2.4.1.01.0001	150.000,00C	150.000,00C
LUCROS/PREJUIZOS ACUMULADOS	2.4.1.20	*****20,73C	*****34.419,85C
Lucros Acumulados (178)	2.4.1.20.0001	20,73C	34.419,85C

***** (XXXXX) *****

JOAO BATISTA ALVES JUNIOR
Administrador
CPF:37280058191
RG:1050833 Data de expedição:
Administrador

RC ASSESSORIA CONTABIL ADMINISTRATIVA FINANCEIRA
CRC:MG077218/O-0 CNPJ:07406566000167
Angela Maria Fernandes Ribeiro da Cunha
Contador
CPF:034.708.796-56 CRC:077.218
RG:7589275 Data de expedição:29/01/2015



Descrição	Classificação	Conta	Exercício Atual

RECEITAS			
RECEITAS OPERACIONAIS			
RECEITAS OPERACIONAIS			
RECEITA BRUTA COM VENDAS			
Vendas de Mercadorias a Vista	4.1.1.01.0001	4024	244.461,95C
=RECEITA BRUTA COM VENDAS			****244.461,95C
 =RECEITAS OPERACIONAIS			 ****244.461,95C
 DEDUÇÕES DAS RECEITAS COM VENDAS			
DESCONTOS CONCEDIDOS/DEVOLUÇÕES VENDAS			
Devoluções de Vendas	4.1.5.01.0001	4082	5.023,57D
=DESCONTOS CONCEDIDOS/DEVOLUÇÕES VENDAS			*****5.023,57D
 TRIBUTOS E CONTRIBUIÇÕES S/VENDAS			
Simplex s/ Vendas	4.1.5.02.0005	5015	15.449,47D
=TRIBUTOS E CONTRIBUIÇÕES S/VENDAS			*****15.449,47D
 =DEDUÇÕES DAS RECEITAS COM VENDAS			 *****20.473,04D
 =T o t a l - RECEITAS OPERACIONAIS			 ****223.988,91C
 =T o t a l - RECEITAS			 ****223.988,91C
CUSTOS E DESPESAS			
CUSTOS E DESPESAS OPERACIONAIS			

JOAO BATISTA ALVES JUNIOR
Administrador
CPF:37280058191
RG:1050833 Data de expedição:
Administrador

RC ASSESSORIA CONTABIL ADMINISTRATIVA FINANCEIRA
CRC:MG077218/O-0 CNPJ:07406566000167
Angela Maria Fernandes Ribeiro da Cunha
Contador
CPF:034.708.796-56 CRC:077.218
RG:7589275 Data de expedição:29/01/2015

Descrição	Classificação	Conta	Exercício Atual

CUSTO DAS MERCADORIAS VENDIDAS			
ESTOQUES DE MERCADORIAS P/ REVENDA			
Compras Mercadorias p/ Revenda a vista	3.1.1.01.0004	218	30.794,50D
ICMS ST s/ Mercadorias p/ Revenda	3.1.1.01.0005	226	771,85D
ICMS s/ Mercadorias p/ Revenda	3.1.1.01.0009	207	3.357,60D
=ESTOQUES DE MERCADORIAS P/ REVENDA			*****34.923,95D
 =CUSTO DAS MERCADORIAS VENDIDAS			 *****34.923,95D
 DESPESAS COMERCIAIS			
DESPESAS COMERCIAIS GERAIS			
Frete e Carretos - Cliente	3.1.3.01.0001	48	696,01D
=DESPESAS COMERCIAIS GERAIS			*****696,01D
 =DESPESAS COMERCIAIS			 *****696,01D
 DESPESAS ADMINISTRATIVAS			
DESPESAS ADMINISTRATIVAS GERAIS			
Honorarios Contabeis	3.1.4.01.0033	455	3.697,50D
=DESPESAS ADMINISTRATIVAS GERAIS			*****3.697,50D
 DESPESAS FINANCEIRAS			
Juros Passivos	3.1.4.21.0001	701	182,20D
Multas	3.1.4.21.0002	702	90,13D
=DESPESAS FINANCEIRAS			*****272,33D

JOAO BATISTA ALVES JUNIOR
Administrador
CPF:37280058191
RG:1050833 Data de expedição:
Administrador

RC ASSESSORIA CONTABIL ADMINISTRATIVA FINANCEIRA
CRC:MG077218/O-0 CNPJ:07406566000167
Angela Maria Fernandes Ribeiro da Cunha
Contador
CPF:034.708.796-56 CRC:077.218
RG:7589275 Data de expedição:29/01/2015



Descrição	Classificação	Conta	Exercício Atual

=DESPESAS ADMINISTRATIVAS			*****3.969,83D
=T o t a l - CUSTOS E DESPESAS OPERACIONAIS			*****39.589,79D
=T o t a l - CUSTOS E DESPESAS			*****39.589,79D

RESULTADO DO EXERCÍCIO

=====			
RECEITAS----->	223.988,91C		
DESPESAS + CUSTO----->	39.589,79D		
LUCRO LÍQUIDO DO EXERCÍCIO:	*****184.399,12		
=====			
***** (XXXXX)*****			

JOAO BATISTA ALVES JUNIOR
Administrador
CPF:37280058191
RG:1050833 Data de expedição:
Administrador

RC ASSESSORIA CONTABIL ADMINISTRATIVA FINANCEIRA
CRC:MG077218/O-0 CNPJ:07406566000167
Angela Maria Fernandes Ribeiro da Cunha
Contador
CPF:034.708.796-56 CRC:077.218
RG:7589275 Data de expedição:29/01/2015



Rentabilidade do Investimento Total

Resultado Antes das Provisões	153.604,62	
		= 0,81
Ativo	188.898,59	

Quanto maior, melhor. O resultado é de 81% do investimento total.

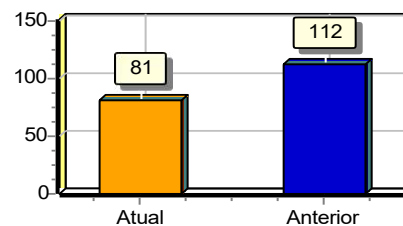

Rentabilidade do Capital Próprio

Resultado Antes das Provisões	153.604,62	
		= 0,83
Patrimônio Líquido	184.419,85	

Quanto maior, melhor. O resultado é de 83% do capital próprio.

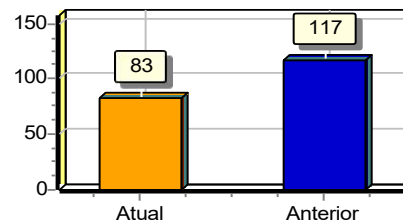

Rentabilidade do Ativo ROA

Lucro/Prejuízo	184.399,12	
		= 0,98
Ativo	188.898,59	

Quanto maior, melhor. A empresa obtém R\$98,00 de lucro para cada R\$100,00 de investimento total.

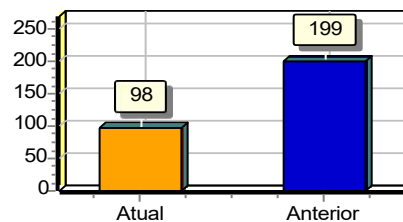

Rentabilidade do Patrimônio Líquido ROE

Lucro/Prejuízo	184.399,12	
		= 1,00
Patrimônio Líquido	184.419,85	

Quanto maior, melhor. A empresa obtém R\$100,00 de lucro para cada R\$100,00 de capital próprio investido, em média.

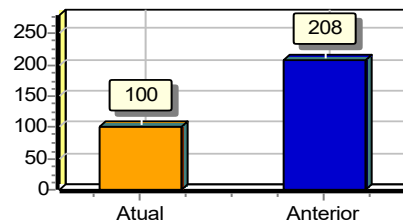

Endividamento Total

Passivo Circulante + Passivo não Circulante (Obrigações a LP)	4.478,74	
		= 0,02
Ativo	188.898,59	

Quanto menor, melhor. O capital de terceiros representa 2% do ativo total.

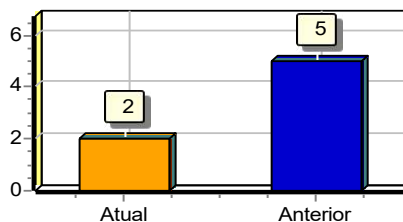

Grau de Endividamento

Passivo Circulante + Passivo não Circulante (Obrigações a LP)	4.478,74	
		= 0,02
Patrimônio Líquido	184.419,85	

Quanto menor, melhor. O capital de terceiros equivale a 2% do capital próprio.

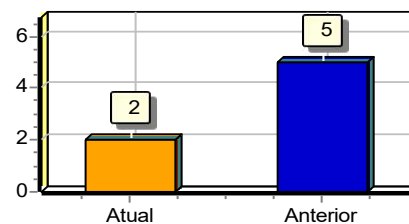

Composição de Endividamento

Passivo Circulante	4.478,74	
		= 1,00
Passivo Circulante + Passivo não Circulante (Obrigações a LP)	4.478,74	

Quanto menor, melhor. As obrigações a curto prazo representam 100% das obrigações totais.

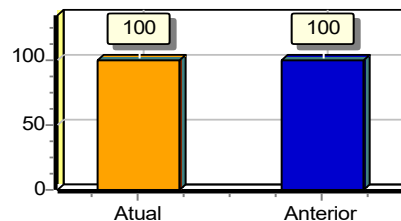

Capital de Giro Terceiros

Patrimônio Líquido + Resultado de Exercícios Futuros	184.419,85	
		= 0,98
Ativo	188.898,59	

Quanto menor, melhor. O Capital de Terceiros representa 98 % do Ativo Total.

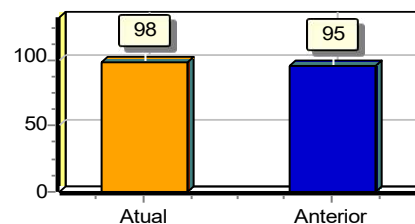

Capital de Giro Próprio

Patrimônio Líquido	184.419,85	
		= 0,98
Ativo Circulante	188.898,59	

Quanto maior, melhor. O Capital Próprio representa 98 % do ativo Circulante.

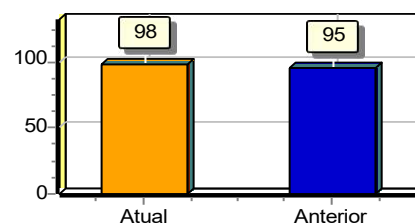

Solvência Geral

Ativo	188.898,59	
		= 42,18
Passivo Circulante + Passivo não Circulante (Obrigações a LP)	4.478,74	

Quanto maior, melhor. O investimento total equivale a 4218 % do capital de terceiros.

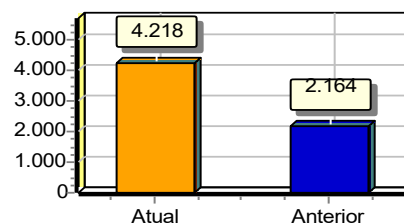

Participação de Terceiros

Passivo Circulante + Passivo não Circulante (Obrigações a LP)	4.478,74	
Ativo	188.898,59	= 0,02

Quanto menor, melhor. O capital de terceiros representa 2 % do investimento total.

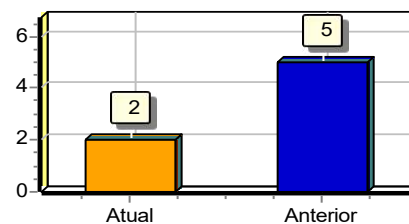

Margem Líquida

Lucro/Prejuízo do Exercício (x 100)	18.439.912,00	
Vendas Líquidas	223.988,91	= 82,33

Quanto maior, melhor. A empresa obtém R\$82,33 de lucro para cada R\$100,00 vendidos

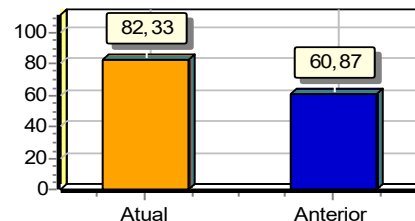

Liquidez Geral

Ativo Circulante + Ativo Realizável a LP	188.898,59	
Passivo Circulante + Passivo Não-Circulante (Obrigações a LP)	4.478,74	= 42,18

Quanto maior, melhor. A empresa possui R\$42,18 de ativo Circulante e ativo realizável a longo prazo para cada R\$1,00 de dívida total.

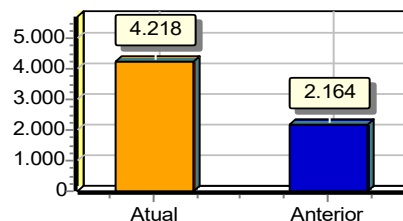

Liquidez Corrente

Ativo Circulante	188.898,59	
Passivo Circulante	4.478,74	= 42,18

Quanto maior, melhor. A empresa possui R\$42,18 de ativo circulante para cada R\$1,00 de dívida de curto prazo.

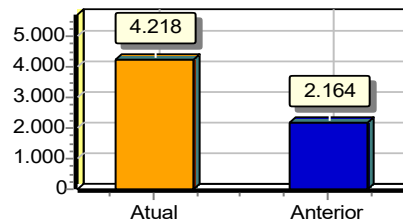

Liquidez Seca

Ativo Circulante - Estoques	188.898,59	
Passivo Circulante	4.478,74	= 42,18

Quanto maior, melhor. A empresa possui R\$42,18 de ativo circulante para cada R\$1,00 de dívida de curto prazo, sem comprometer os estoques.

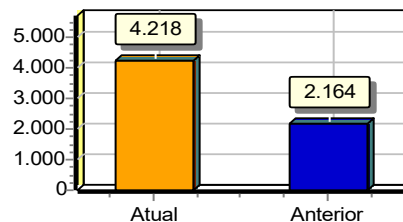

Liquidez Imediata

Ativo Disponível	79.435,25	
Passivo Circulante	4.478,74	= 17,74

Quanto maior, melhor. A empresa possui R\$17,74 de disponibilidades para cada R\$1,00 de dívida de curto prazo.

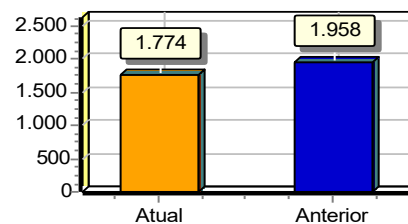

Liquidez de Recursos Próprios

Ativo Circulante - Passivo Circulante	184.419,85	
Patrimônio Líquido	184.419,85	= 1,00

Quanto maior, melhor. A dependência de capitalização a curto prazo é de 100%

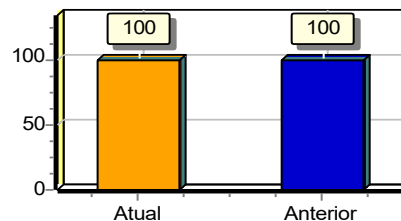

Capitalização

Patrimônio Líquido	184.419,85	
Ativo	188.898,59	= 0,98

Quanto maior, melhor. O capital próprio equivale a 98% do investimento total.

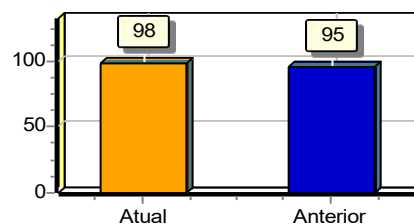

Giro do Ativo

Vendas Líquidas	223.988,91	
Ativo	188.898,59	= 1,19

Quanto maior, melhor. A empresa vendeu R\$1,19 para cada R\$1,00 de investimento total

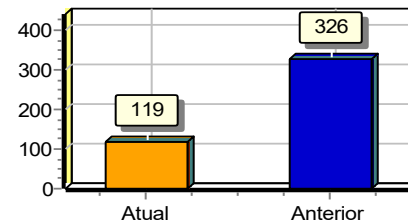

Imobilização do Patrimônio Líquido

Ativo não Circulante (exceto Ativo Realizável a LP)	0,00	
Patrimônio Líquido	184.419,85	= 0,00

Quanto menor, melhor. A imobilização representa 0% do capital próprio.

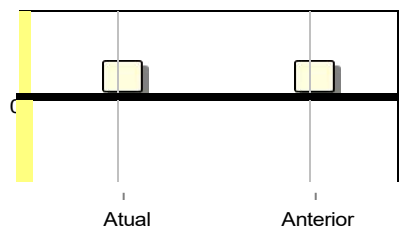

Imobilização dos Recursos Não Correntes

Ativo não Circulante (exceto Ativo Realizável a LP)	0,00	
		= 0,00
Patrimônio Líquido + Passivo Não-Circulante (Obrigações a LP)	184.419,85	

Quanto menor, melhor. 0% dos recursos não correntes foram destinados à imobilização.

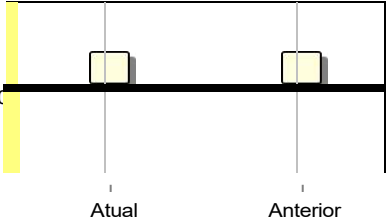

Imobilização do Investimento Total

Ativo não Circulante (exceto Ativo Realizável a LP)	0,00	
		= 0,00
Ativo	188.898,59	

Quanto menor, melhor. A imobilização representa 0% do investimento total.

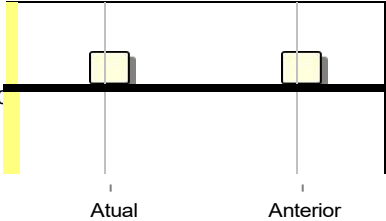

Sob as penas da lei, declaramos que as informações aqui contidas são verdadeiras e nos responsabilizamos por todas elas de acordo com a documentação que nos foi apresentada.

Brasília, 31 de dezembro de 2024.

JOAO BATISTA ALVES JUNIOR
Administrador
CPF:37280058191
RG:1050833 Data de expedição:
Administrador

RC ASSESSORIA CONTABIL ADMINISTRATIVA FINANCEIRA
CRC:MG077218/O-0 CNPJ:07406566000167
Angela Maria Fernandes Ribeiro da Cunha
Contador
CPF:034.708.796-56 CRC:077.218
RG:7589275 Data de expedição:29/01/2015



DEMONSTRAÇÃO DAS MUTAÇÕES DO PATRIMÔNIO LÍQUIDO DO EXERCÍCIO

Histórico	Capital Social Integralizado	RESERVAS DE CAPITAL		RESERVAS DE LUCROS				Lucros ou Prejuízos Acumulados	Outros Resultados Abrangentes	Total
		Ações em Tesouraria	Subvenções para Investimentos	Reserva de Reavaliação	Reserva para Contingência	Reserva Estatutária	Reserva Legal			
Saldos Iniciais	150.000,00	0,00	0,00	0,00	0,00	0,00	0,00	20,73	0,00	150.020,73
AJUSTES DE EXERCÍCIOS ANTERIORES										
Efeitos de mudança de critérios contábeis	0,00	0,00	0,00	0,00	0,00	0,00	0,00	0,00	0,00	0,00
Retificação de erros de exercícios anteriores	0,00	0,00	0,00	0,00	0,00	0,00	0,00	0,00	0,00	0,00
CAPITAL										
Aumento de Capital	0,00	0,00	0,00	0,00	0,00	0,00	0,00	0,00	0,00	0,00
Gastos com emissões de Ações	0,00	0,00	0,00	0,00	0,00	0,00	0,00	0,00	0,00	0,00
Ações em Tesouraria Adquiridas	0,00	0,00	0,00	0,00	0,00	0,00	0,00	0,00	0,00	0,00
Ações em Tesouraria Vendidas	0,00	0,00	0,00	0,00	0,00	0,00	0,00	0,00	0,00	0,00
Dividendos	0,00	0,00	0,00	0,00	0,00	0,00	0,00	(150.000,00)	0,00	(150.000,00)
TRANSAÇÕES DE CAPITAL COM SÓCIOS										
Lucro Líquido do Período	0,00	0,00	0,00	0,00	0,00	0,00	0,00	184.399,12	0,00	184.399,12
Ajustes de Instrumentos Financeiros	0,00	0,00	0,00	0,00	0,00	0,00	0,00	0,00	0,00	0,00
Tributos s/ Ajustes de Instrumentos Financeiros	0,00	0,00	0,00	0,00	0,00	0,00	0,00	0,00	0,00	0,00
Equivalência Patrimonial ganhos abrangentes Coligadas	0,00	0,00	0,00	0,00	0,00	0,00	0,00	0,00	0,00	0,00
Ajustes de Conversão do Período	0,00	0,00	0,00	0,00	0,00	0,00	0,00	0,00	0,00	0,00
Tributos s/ ajustes de conversão do Período	0,00	0,00	0,00	0,00	0,00	0,00	0,00	0,00	0,00	0,00
OUTROS RESULTADOS ABRANGENTES										
Ajuste Instrumentos Financeiros Reclassificação p/ Resultado	0,00	0,00	0,00	0,00	0,00	0,00	0,00	0,00	0,00	0,00



Junta Comercial do Estado do Distrito Federal

Este Livro foi protocolado sob o nº 25/087.532-2 no dia 02/07/2025. Os dados de autenticação estão contidos no Termo de Autenticação que deverá ser validado conforme informações constantes do mesmo.

DEMONSTRAÇÃO DAS MUTAÇÕES DO PATRIMÔNIO LÍQUIDO DO EXERCÍCIO										
Histórico	Capital Social Integralizado	RESERVAS DE CAPITAL		RESERVAS DE LUCROS				Lucros ou Prejuízos Acumulados	Outros Resultados Abrangentes	Total
		Ações em Tesouraria	Subvenções para Investimentos	Reserva de Reavaliação	Reserva para Contingência	Reserva Estatutária	Reserva Legal			
Realização da Reserva de Reavaliação	0,00	0,00	0,00	0,00	0,00	0,00	0,00	0,00	0,00	0,00
Tributos s/ Realização da Reserva De Reavaliação	0,00	0,00	0,00	0,00	0,00	0,00	0,00	0,00	0,00	0,00
RECLASSIFICAÇÕES DE RESULTADO ABRANGENTE										
Constituição de Reservas	0,00	0,00	0,00	0,00	0,00	0,00	0,00	0,00	0,00	0,00
SALDOS FINAIS	150.000,00	0,00	0,00	0,00	0,00	0,00	0,00	34.419,85	0,00	184.419,85

Sob as penas da lei, declaramos que as informações aqui contidas são verdadeiras e nos responsabilizamos por todas elas de acordo com a documentação que nos foi apresentada.

Brasília, 31 de dezembro de 2024.

JOAO BATISTA ALVES JUNIOR
Administrador
CPF:37280058191
RG:1050833 Data de expedição:
Administrador

RC ASSESSORIA CONTABIL ADMINISTRATIVA FINANCEIRA
CRC:MG077218/O-0 CNPJ:07406566000167
Angela Maria Fernandes Ribeiro da Cunha
Contador
CPF:034.708.796-56 CRC:077.218
RG:7589275 Data de expedição:29/01/2015



Junta Comercial do Estado do Distrito Federal
Este Livro foi protocolado sob o nº 25/087.532-2 no dia 02/07/2025. Os dados de autenticação estão contidos no Termo de Autenticação que deverá ser validado conforme informações constantes do mesmo.

Descrição	Exercício Atual	Exercício Anterior
Saldo do Início do Período	R\$20,73C	R\$85.665,66C
Ajustes de exercícios anteriores	R\$0,00C	R\$0,00C
Efeitos da mudança de critérios contábeis	R\$0,00C	R\$0,00C
Retificação de erro de exercícios anteriores	R\$0,00C	R\$0,00C
Resultado do período		
Lucro/Prejuízo do Exercício	R\$184.399,12C	R\$85.644,93D
Proposta Administração do Lucro		
Reserva de Capital	R\$0,00C	R\$0,00C
Reservas de Lucro	R\$0,00C	R\$0,00C
Distribuição de Lucros	R\$150.000,00D	R\$00,00D
Saldo Atual	R\$34.419,85C	R\$20,73D

Sob as penas da lei, declaramos que as informações aqui contidas são verdadeiras e nos responsabilizamos por todas elas de acordo com a documentação que nos foi apresentada.

Brasília, 31 de dezembro de 2024.

JOAO BATISTA ALVES JUNIOR

Administrador

CPF:37280058191

RG:1050833 Data de expedição:

Administrador

RC ASSESSORIA CONTABIL ADMINISTRATIVA FINANCEIRA

CRC:MG077218/O-0 CNPJ:07406566000167

Angela Maria Fernandes Ribeiro da Cunha

Contador

CPF:034.708.796-56 CRC:077.218

RG:7589275 Data de expedição:29/01/2015



Descrição	Exercício Atual	Exercício Anterior
Atividades Operacionais	R\$0,00C	R\$1.940,00C
Recebimento de Clientes	R\$0,00C	R\$1.940,00C
Recebimento de Juros	R\$0,00C	R\$0,00C
Duplicatas Descontadas	R\$0,00C	R\$0,00C
Pagamentos	R\$2.899,51D	R\$3.675,89C
(-)Fornecedores	R\$0,00C	R\$353,74D
(-)Impostos	R\$2.899,51D	R\$4.029,63C
(-)Salários	R\$0,00C	R\$0,00C
(-)Juros	R\$0,00C	R\$0,00C
(-)Despesas Pagas Antecipadamente	R\$0,00C	R\$0,00C
Caixa Líquido Consumido nas Atividades Operacionais	R\$2.899,51D	R\$5.615,89C
Atividades de Investimento		
Reconhecimento pela venda de imobilizado	R\$0,00C	R\$0,00C
Pagamento pela compra de imobilizado	R\$0,00C	R\$0,00C
Caixa Líquido Consumido nas Atividades de Investimento	R\$0,00C	R\$0,00C
Atividades de Financiamento		
Aumento de capital	R\$34.399,12C	R\$85.644,93D
Empréstimo de curto prazo	R\$94.461,95D	R\$73.596,02C
Pagamento de dividendos	R\$0,00C	R\$0,00C
Caixa Líquido Gerado nas Atividades de Financiamento	R\$60.062,83D	R\$12.048,91D
Aumento Líquido no Caixa e Equivalente de Caixa	R\$62.962,34D	R\$6.433,02D
Saldo de Caixa + Equivalente de Caixa no ano anterior	R\$142.286,98C	R\$148.720,00C
Saldo de Caixa + Equivalente de Caixa do ano atual	R\$79.324,64C	R\$142.286,98C

Sob as penas da lei, declaramos que as informações aqui contidas são verdadeiras e nos responsabilizamos por todas elas de acordo com a documentação que nos foi apresentada.

Brasília, 31 de dezembro de 2024.

JOAO BATISTA ALVES JUNIOR

Administrador

CPF:37280058191

RG:1050833 Data de expedição:

Administrador

RC ASSESSORIA CONTABIL ADMINISTRATIVA FINANCEIRA

CRC:MG077218/O-0 CNPJ:07406566000167

Angela Maria Fernandes Ribeiro da Cunha

Contador

CPF:034.708.796-56 CRC:077.218

RG:7589275 Data de expedição:29/01/2015



Termo de Encerramento

Dados da empresa					
Nome Empresarial:					
J. K. COMERCIO E SERVICOS LTDA					
NIRE:	5320264874-9	CNPJ:	46.148.186/0001-21	NIRE Anterior:	
Nome Anterior:					
Município:	BRASILIA			UF:	DISTRITO FEDERAL
Inscrição	0813183800101		Inscrição Municipal:	insento	
Data do ato constitutivo em Junta Comercial:			26/04/2022		

Dados do Livro			
Finalidade:	DIARIO		
Número de ordem:	3	Data assinatura:	02/07/2025
Quantidade de páginas:	35		
Período de escrituração			
Início:	02/01/2024	Fim:	31/12/2024
Período de retificação:			
Início:		Fim:	

Assinante(s)			
CPF/CNPJ	Nome	Função	CRC
372.800.581-91	JOAO BATISTA ALVES JUNIOR	Administrador	
034.708.796-56	ANGELA MARIA FERNANDES RIBEIRO DA CUNHA	Contador	77218

